

ΑΛΕΞΑΝΔΡΟΣ ΑΜΒΡΟΣΙΑ

ΟΔΗΓΙΕΣ ΤΕΛΟΥΣ ΕΤΟΥΣ & ΑΝΟΙΓΜΑΤΟΣ ΝΕΑΣ ΧΡΗΣΗΣ

Την 01/01/2025 το μόνο που θα χρειαστεί να κάνετε είναι να επιλέξετε το OK στα αντίστοιχα μηνύματα αποδοχής και δημιουργίας της νέας χρήσης

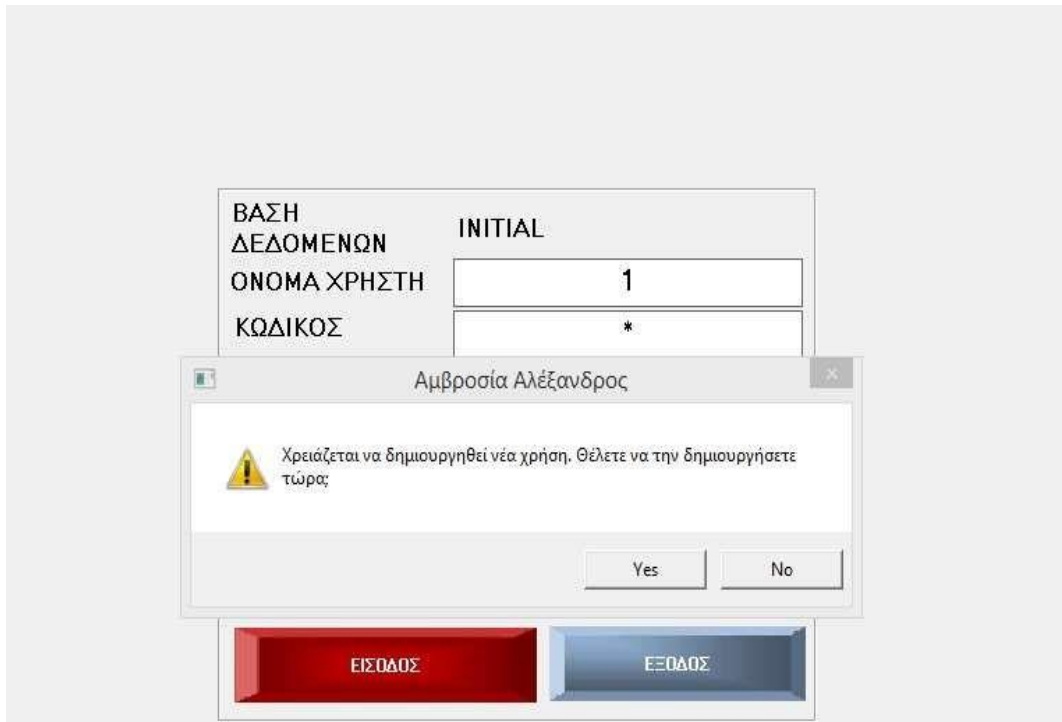

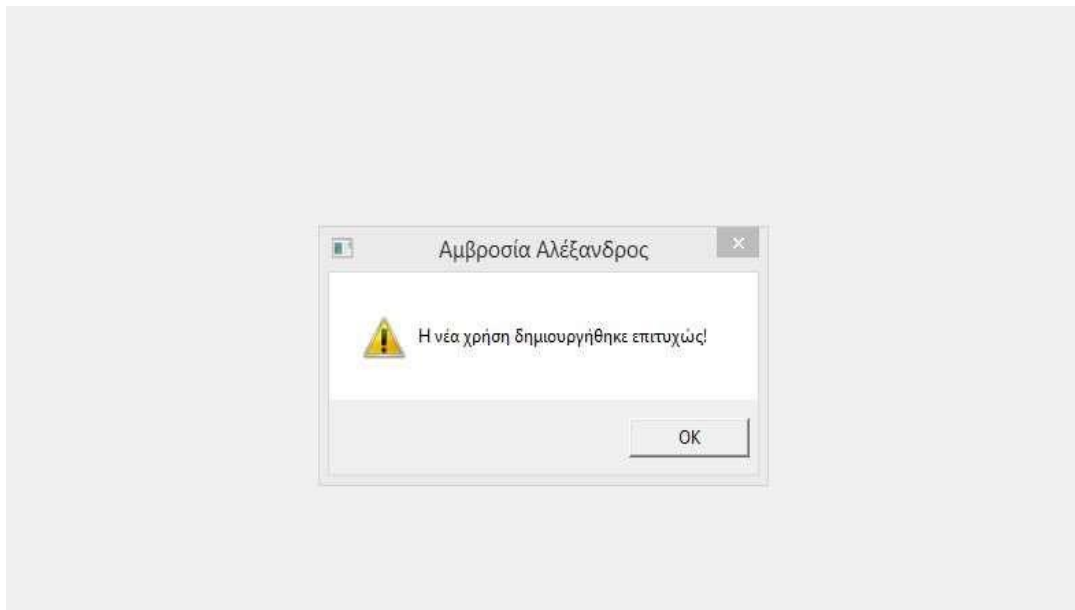

Επιλογή Οικονομικής Χρήσης	
A/A	Χρήση
<input type="checkbox"/>	34 ΧΡΗΣΗ 2017
<input checked="" type="checkbox"/>	35 ΧΡΗΣΗ 2025

ΕΞΟΔΟΣ ΑΠΟΔΟΧΗ

Κατόπιν συνεννόησης με το Λογιστήριο της επιχείρησης, εάν επιθυμούν η αρίθμηση των παραστατικών για τη νέα χρονιά να ξεκινάει από τον αριθμό 1 (ένα), θα πρέπει να πάτε Παράμετροι ->

Παραστατικών -> Παραμετρικά Παραστατικών. Εκεί, και μόνο για τα παραστατικά που αφορούν το POS*, θα πρέπει να κάνετε την αρίθμηση 0 (μηδέν) κάνοντας διπλό κλικ σε κάθε ένα από αυτά και τροποποιώντας το πεδίο “Αριθμός”

* Τα παραστατικά αυτά συνήθως είναι (όσα υπάρχουν στη βάση σας) :

- Απόδειξη Λιανικής
- Δελτίο Παραγγελίας

- Δελτίο Επιστροφή Παραγγελίας
- Δελτίο Επιστροφής Απόδειξη Λιανικής
- Ακυρωτικό Δελτίου Παραγγελίας
- Απόδειξη Παροχής Υπηρεσιών
- Ειδικό Ακυρωτικό Στοιχείο
- Στοιχείο Αυτοπαράδοσης